

Obwód Gminy Piecki  
Woj. wamińsko-mazurskie

Reprodukcowanie, rozpowszechnianie  
i rozprowadzanie niniejszego dokumentu  
wymaga zgłoszenia Starosty w formie  
mowa w art. 16 Umowa z dnia 17 maja 2023 r.  
Prawo geodezyjne i kartograficzne (Lz.U. Nr 11)  
poz. 1095 z 2000 r. z późn. zm.

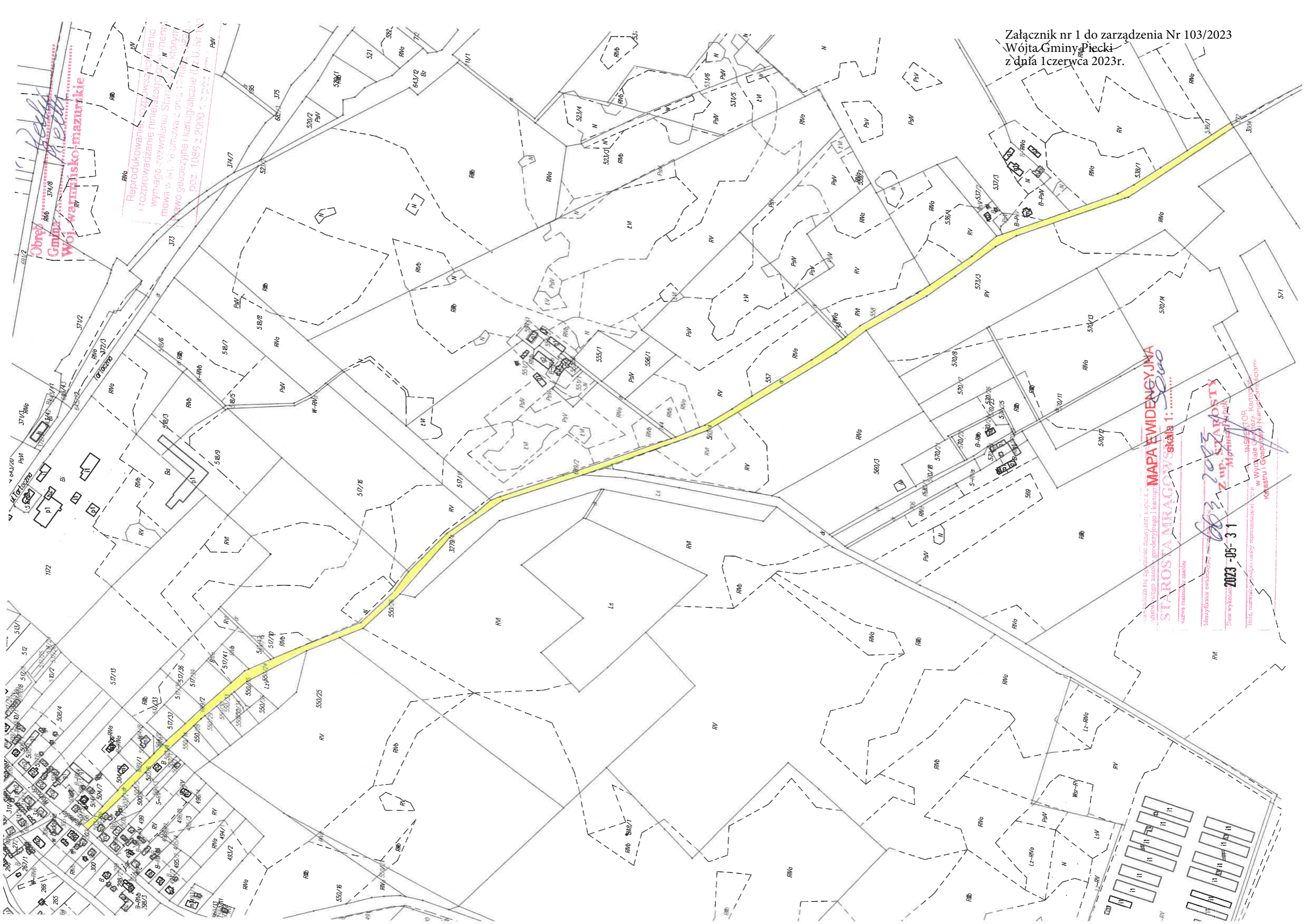

MAPA EVIDENCYJNA  
STAROSTA MRAGÓW skała 1:.....

Identyfikator ewidencyjny  
Data wykonania 2023-05-31

INSPIRATOR  
w Wydziale Geodezji, Kartografii  
i Gospodarki Nieruchomościami