Załącznik do Zarządzenia nr 166/2023 Wójta Gminy Piecki z dnia 01 września 2023 r.

Załącznik do Regulaminu Organizacyjnego Urzędu Gminy Piecki przyjętego Zarządzeniem Wójta Gminy Piecki Nr 166/2023 z dnia 01 września 2023 r.
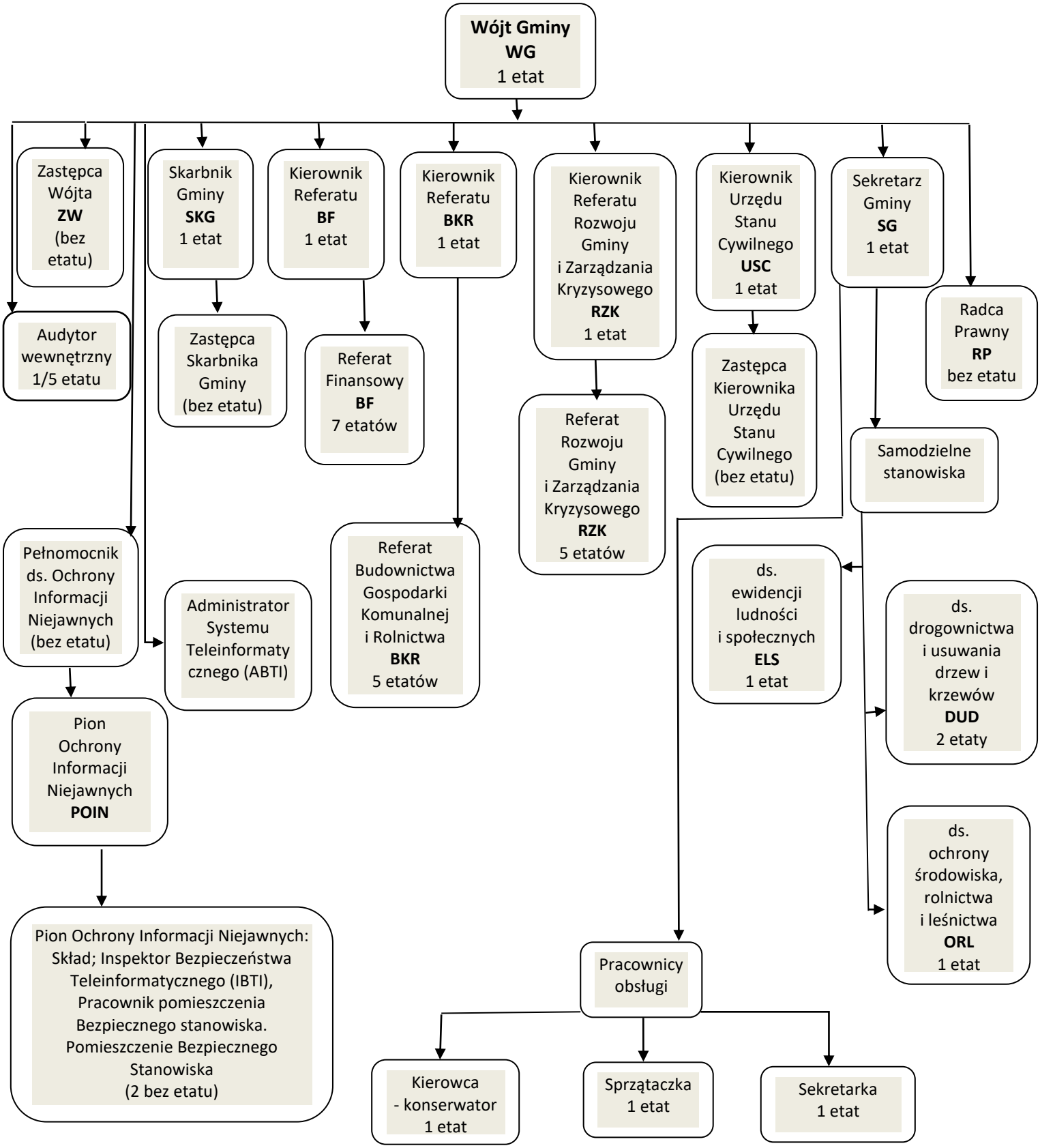
SCHEMAT ORGANIZACYJNY URZĘDU GMINY