Załącznik Nr 2 do uchwały Nr XI/90/15
Rady Gminy Piecki z dnia 25 listopada 2015 r.

STUDIUM UWARUNKOWAŃ I KIERUNKÓW ZAGOSPODAROWANIA PRZESTRZENNEGO GMINY PIECKI

KIERUNKI ROZWOJU POLITYKA PRZESTRZENNA

SKALA 1:25000

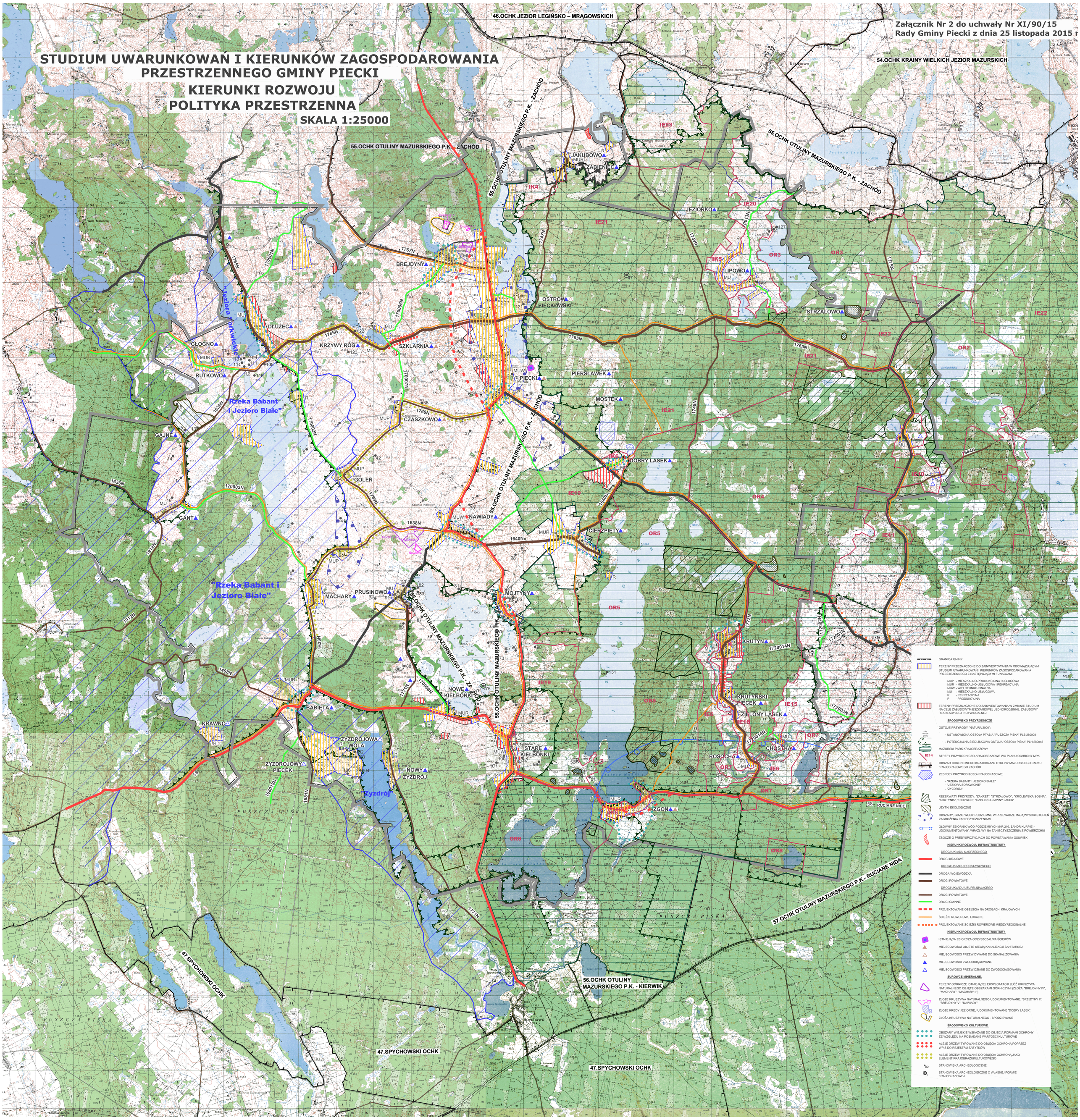

GRANICA GMINY

TERENY PRZEZNACZONE DO ZAINWESTOWANIA W OBOWIĄZUJĄCYM STUDIUM UWARUNKOWAŃ I KIERUNKÓW ZAGOSPODAROWANIA PRZESTRZENNEGO Z NASTĘPUJĄCYMI FUNKCJAMI

MUP - MIESZKALNO-PRODUKCYJNA I USŁUGOWA
MUR - MIESZKALNO-USŁUGOWA I REKREACYJNA
MUW - WIELOFUNKCJONALNA
MU - MIESZKALNO-USŁUGOWA
R - REKREACYJNA
P - PRODUKCYJNA

TERENY PRZEZNACZONE DO ZAINWESTOWANIA W ZMIANIE STUDIUM NA CELE ZABUDOWY MIESZKANIOWEJ JEDNORODZINNE, ZABUDOWY REKREACYJNEJ INDYWIDUALNEJ

ŚRODOWISKO PRZYRODNICZE

OSTOJE PRZYRODY "NATURA 2000":

- USTANOWIONA OSTOJA PTASIA "PUSZCZA PISKA" PLB 280008
- POTENCJALNA SIEDLISKOWA OSTOJA "OSTOJA PISKA" PLH 280048

MAZURSKI PARK KRAJOBRAZOWY

STREFY PRZYRODNICZO-KRAJOBRAZOWE WG PLANU OCHRONY MPK

OBSZAR CHRONIONEGO KRAJOBRAZU OTULINY MAZURSKIEGO PARKU KRAJOBRAZOWEGO ZACHÓD

ZESPOŁY PRZYRODNICZO-KRAJOBRAZOWE:

- "RZEKA BABANT I JEZIORO BIAŁE"
- "JEZIORA SORKWICKIE"
- "ZYZDRÓJ"

REZERWATY PRZYRODY: "ZAKRĘT", "STRZAŁOWO" , "KRÓLEWSKA SOSNA", "KRUTYNIA", "PIERWOS", "CZPLISKO -ŁAWNY LASEK"

UŻYTKI EKOLOGICZNE

OBSZARY, GDZIE WODY PODZIEMNE W PRZEWADZE MAJĄ WYSOKI STOPIEŃ ZAGROŻENIA ZANIECZYSZCZENIAMI

GŁÓWNY ZBIORNIK WÓD PODZIEMNYCH (NR 216, SANDR KURPIE) - UDOKUMENTOWANY, WRAŹLIWY NA ZANIECZYSZCZENIA Z POWIERZCHNI

ZBOCZE O PREDYSPOZYCJACH DO POWSTAWANIA OSUWISK

KIERUNKI ROZWOJU INFRASTRUKTURY

DROGI UKŁADU NADRZĘDNEGO

DROGI KRAJOWE

DROGI UKŁADU PODSTAWOWEGO

DROGA WOJEWÓDZKA

DROGI POWIATOWE

DROGI UKŁADU UZUPEŁNIAJĄCEGO

DROGI POWIATOWE

DROGI GMINNE

PROJEKTOWANE OBEJŚCIA NA DROGACH KRAJOWYCH

ŚCIEŻKI ROWEROWE LOKALNE

PROJEKTOWANE ŚCIEŻKI ROWEROWE MIĘDZYREGIONALNE

KIERUNKI ROZWOJU INFRASTRUKTURY

ISTNIEJĄCA ZBIORCZA OCZYSZCZALNIA ŚCIEKÓW

MIEJSCOWOŚCI OBJĘTE SIECIĄ KANALIZACJI SANITARNEJ

MIEJSCOWOŚCI PRZEWIDYWANE DO SKANALIZOWANIA

MIEJSCOWOŚCI ZWODOCIĄGOWANE

MIEJSCOWOŚCI PRZEWIDZIANE DO ZWODOCIĄGOWANIA

SUROWCE MINERALNE.

TERENY GÓRNICZE ISTNIEJĄCEJ EKSPLOATACJI ZŁÓŻ KRUSZYWA NATURALNEGO OBJĘTE OBSZARAMI GÓRNICZYMI (ZŁOŻA: "BREJDYNY IV", "MACHARY", "MACHARY II")

ZŁOŻE KRUSZYWA NATURALNEGO UDOKUMENTOWANE: "BREJDYNY II", "BREJDYNY V", "NAWIADY"

ZŁOŻE KREDY JEZIORNEJ UDOKUMENTOWANE "DOBRY LASEK"

ZŁOŻA KRUSZYWA NATURALNEGO - SPODZIEWANE

ŚRODOWISKO KULTUROWE.

OBSZARY WIEJSKIE WSKAZANE DO OBJĘCIA FORMAMI OCHRONY ZE WZGLĘDU NA POSIADANE WARTOŚCI KULTUROWE

ALEJE DRZEW TYPOWANE DO OBJĘCIA OCHRONĄ POPRZEZ WPIS DO REJESTRU ZABYTKÓW

ALEJE DRZEW TYPOWANE DO OBJĘCIA OCHRONĄ JAKO ELEMENT KRAJOBRAZU KULTUROWEGO

STANOWISKA ARCHEOLOGICZNE

STANOWISKA ARCHEOLOGICZNE O WŁASNEJ FORMIE KRAJOBRAZOWEJ

- TERENY ZWARTEJ ZABUDOWY NA OCHK
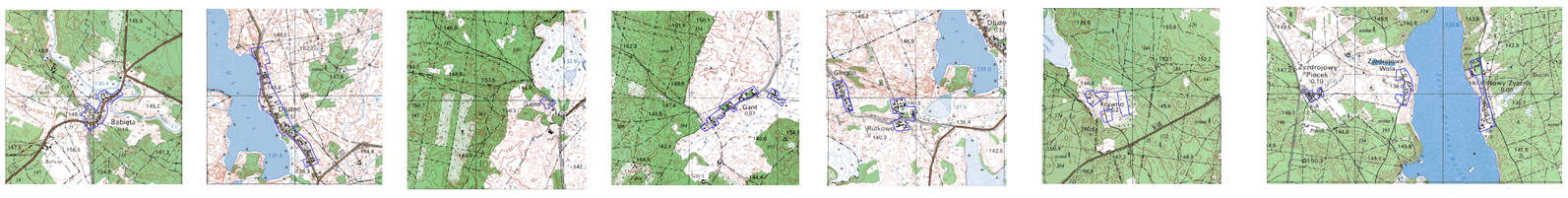
- TERENY ZWARTEJ ZABUDOWY NA ZESPOŁACH PRZYRODNICZO-KRAJOBRAZOWYCH