MIEJSCOWY PLAN ZAGOSPODAROWANIA PRZESTRZENNEGO DLA TERENU OBEJMUJĄCEGO CZĘŚĆ GRUNTÓW POŁOŻONYCH NA ZACHÓD OD UL. POLNEJ W OBRĘBIE GEODEZYJNYM PIECKI GMINA PIECKI

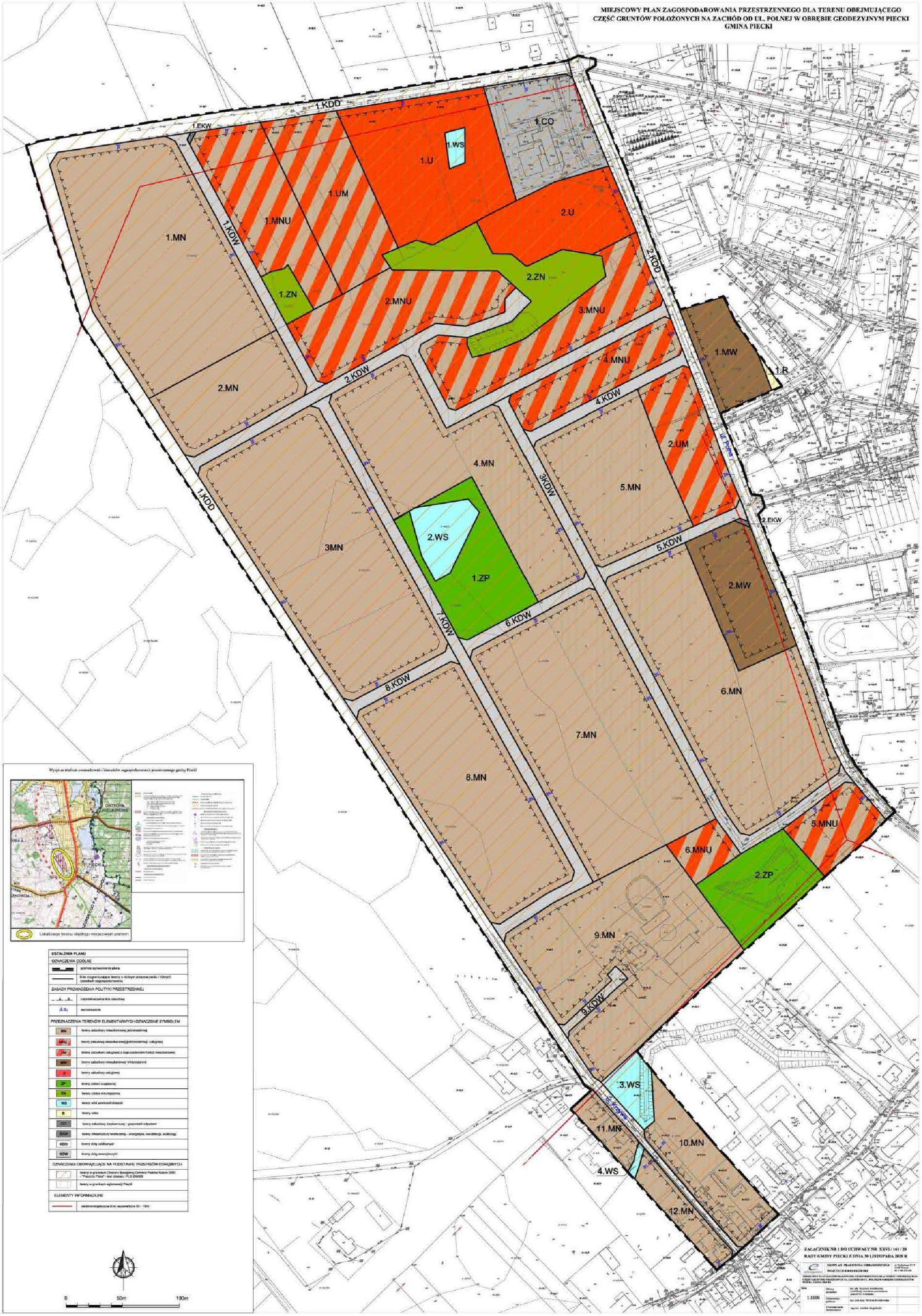

ZAŁĄCZNIK NR 1 DO UCHWAŁY NR XXVI / 161 / 20
RADY GMINY PIECKI Z DNIA 30 LISTOPADA 2020 R

BIURO AUT. PROJEKTOWYCH URBANISTYCZNYCH
PROJEKT UCHWALENIE MPZP

1:1000