

*Nowy
warmińsko-mazurskie*

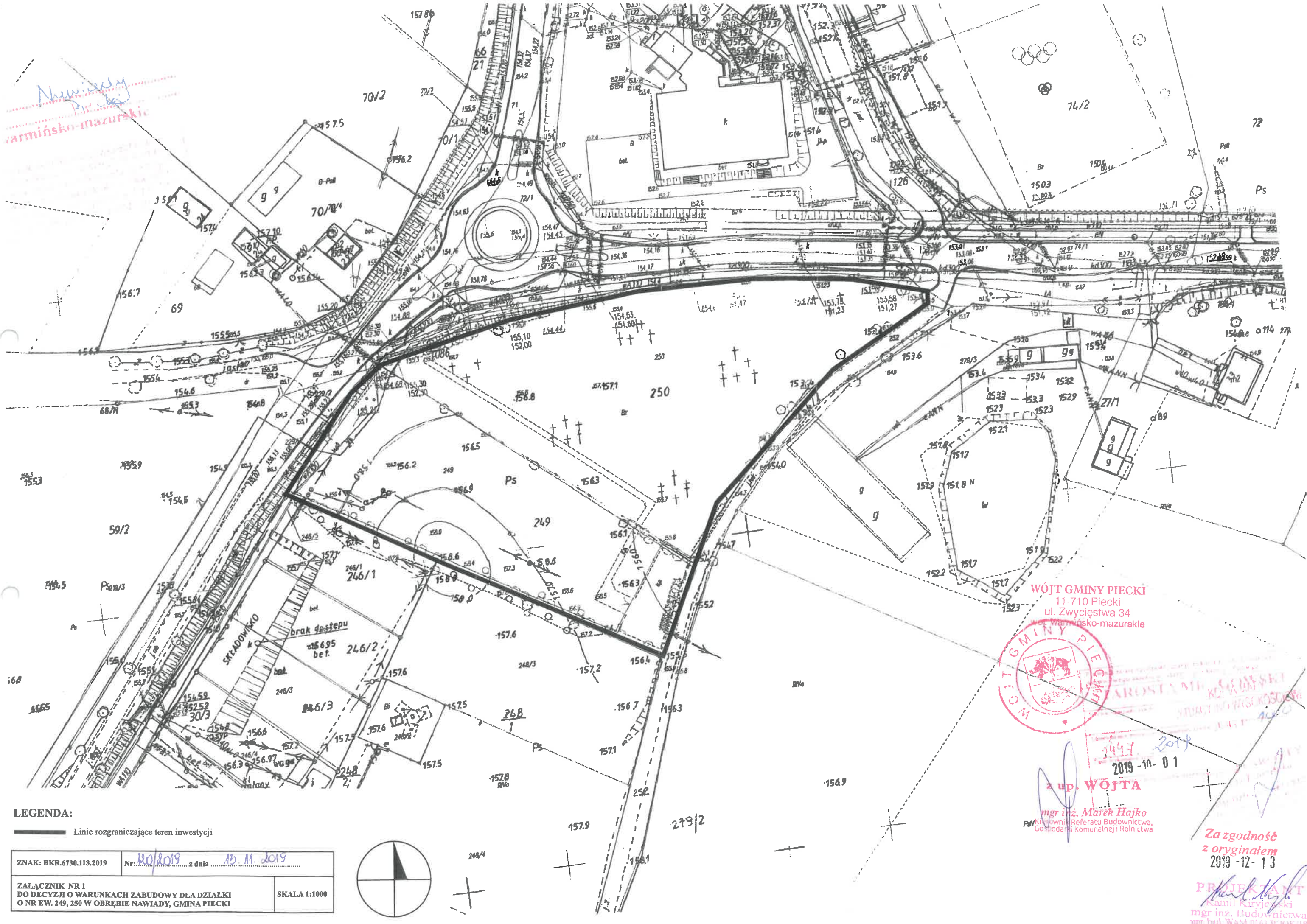

LEGENDA:
 — Linie rozgraniczające teren inwestycji

ZNAK: BKR.6730.113.2019	Nr: <i>20/2019</i> z dnia <i>13.11.2019</i>	
ZAŁĄCZNIK NR 1 DO DECYZJI O WARUNKACH ZABUDOWY DLA DZIAŁKI O NR EW. 249, 250 W OBRĘBIE NAWIADY, GMINA PIECKI		SKALA 1:1000

WÓJT GMINY PIECKI
 11-710 Piecki
 ul. Zwycięstwa 34
 woj. warmińsko-mazurskie



2019
 2019-10-01
 z up. **WÓJTA**

mgr inż. Marek Hajko
 Kierownik Referatu Budownictwa,
 Gospodarki Komunalnej i Rolnictwa

**Za zgodność
 z oryginałem**
 2019-12-13

PROJEKTANT
Kamil Kuryjski
 mgr inż. Budownictwa
 upr. bud. WAM 0163 POK/18