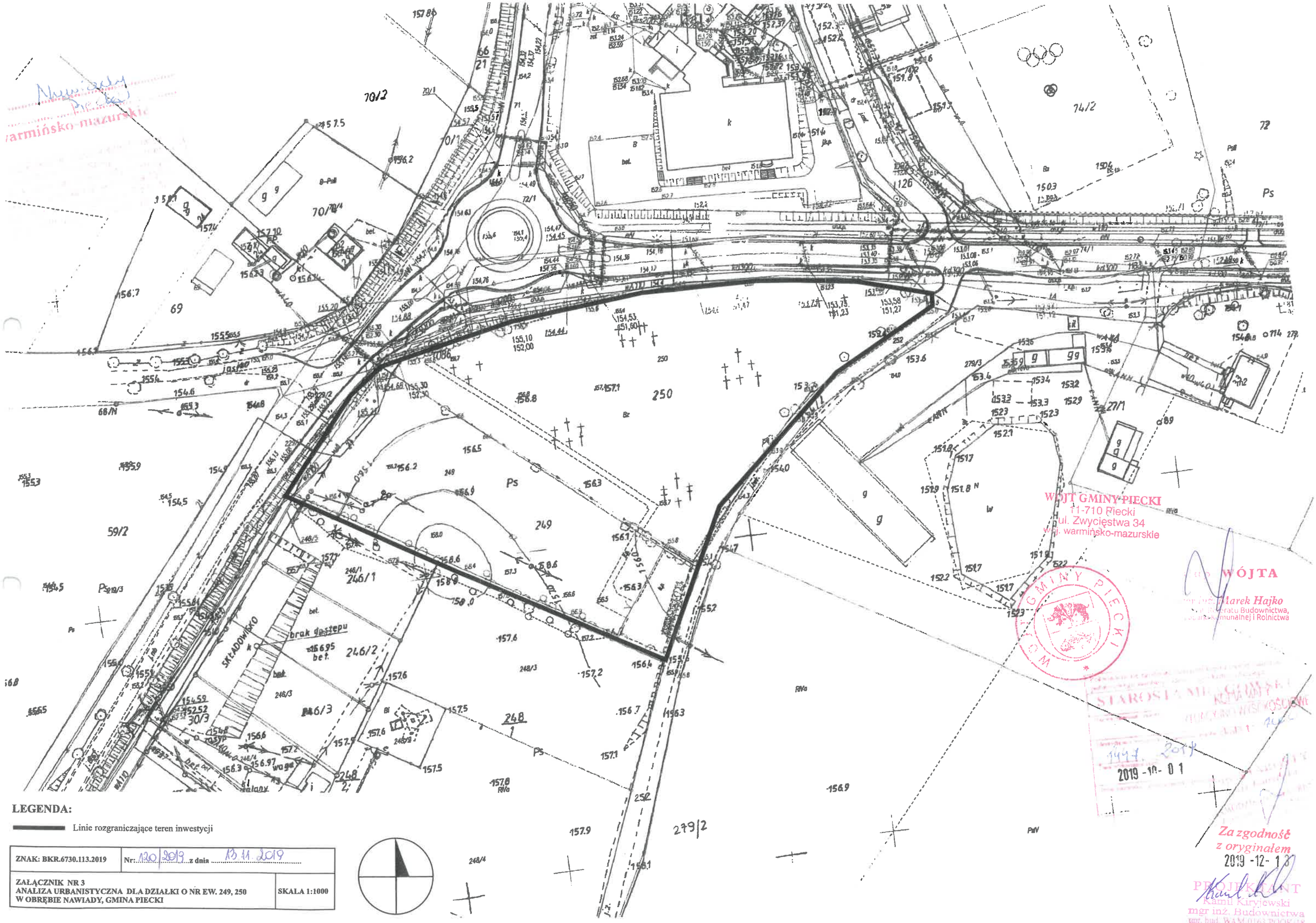

WÓJT GMINY PIECKI
11-710 Piecki
ul. Zwycięstwa 34
woj. warmińsko-mazurskie

WÓJTA
Marek Hajko
Referatu Budownictwa, Gospodarki Komunalnej i Rolnictwa

STAROSTA MRĄGOWSKI
1997 2019
2019 -10- 01

Za zgodność z oryginałem
2019 -12- 13
PROJEKTANT
Kamil Kiryjewski
mgr inż. Budownictwa
upr. bud. WAM 0163 POOK/18

LEGENDA:

Linie rozgraniczające teren inwestycji

ZNAK: BKR.6730.113.2019	Nr: 120/2019 z dnia 13.11.2019
ZAŁĄCZNIK NR 3 ANALIZA URBANISTYCZNA DLA DZIAŁKI O NR EW. 249, 250 W OBRĘBIE NAWIADY, GMINA PIECKI	SKALA 1:1000