

UWAGI:

- Sieć kablową nn-0,4kV wybudować zgodnie z normami PN-76/E-05125 i N SEP-E-004 oraz obowiązującymi standardami ENERGA-OPERATOR S A Oddział w Olsztynie.
- Kabel projektowany YAKXS4x120 wyprowadzić z istniejącego złącza kablowo-pomiarowego ZK-5242 na działce nr. 31/1.
- Kabel projektowany YAKXS4x120 ułożyć w sposób następujący:
 - na działkach zabudowanych - na głębokości min. 0,8 m,
 - na terenach rolnych i leśnych - na głębokości 1,1m
 - w pasie drogi gminnej działka nr. 29 - na głębok. 1,2m,
- Przejście kablem w drodze gminnej, w terenie zabudowanym wykonać metodą przewiertu w rurach SRS-G110 na głęb.1,2m.
- Skrzyżowania z drogą gminną na działce nr. 11-29 wykonać metodą przecisku w osłonach z rury SRS110 na głębok.1,2m.
- Zastosować typowe prefabrykowane złącza kablowo-pomiarowe w obudowach termoutwardzalnych o stopniu ochrony IP44.
- Dla złącza kablowo-pomiarowych w ilości szt. 2 należy wybudować odrębne uziomy jako pionowe taśmowo-prętowe z bednarki stalowej ocynkowanej FeZn 30x4mm i pręta stalowego pomiedżowanego $\phi 14,2\text{mm}$.

MAPA SYTUACYJNO-WYSOKOŚCIOWA

w skali 1:500
do celów projektowych

Oświadczamy, że zapoznaliśmy się z niniejszym planem branży elektrycznej w skali 1:500 i wyrażamy zgodę na budowę (lokalizację) dwóch odcinków linii kablowej nn-0,4kV na gruntach Gminy Picki działka nr. 29 (droga wewnętrzna) w miejscowości Krutyń gmina Piecki bez zastrzeżeń

..... miejscowość data
.....
czytelny podpis osoby upoważnionej

Zakład Usług Elektrycznych tel. 89 741 3395; 603 118 568	
11-700 Mrągowo ul. M. C. Skłodowskiej 7/32 email: zue.mragowo@gmail.com	
Stadium	PROJEKT ZAGOSPODAROWANIA TERENU
Treść	PLAN SIECI ELEKTROENERGETYCZNEJ KABLOWEJ NN-0,4kV
Temat	Budowa zasilania w energię elektryczną dla zabudowy mieszkalnej
Objekt projektowany	Budowa sieci kablowej nn-0,4kV do zasilania budynku mieszkalnego na działce nr. 235/2 i budynku letniskowego na działce nr. 28/3 w miejscowości Krutyń gmina Piecki
Adres obiektu	Krutyń działki nr. 31/1, 29, 235/2, 3083/9 i 28/3, Obręb Nr.0011 Krutyń, gmina Piecki
Investor:	ENERGA-OPERATOR S A Oddział w Olsztynie
Projektant: mgr inż. Ryszard Gałgza	Nr.rys. E-1
Upr. Bud. Nr. ewid. WAM/0084/PWOE/07	OBI: 61MZI/2300611

ZAŁĄCZNIK DO POROZUMIENIA NR.61MZI/2300611/3

Pieczętka:

Poświadczam, że niniejszy dokument został opracowany w wyniku prac geodezyjnych i kartograficznych, których rezultaty zawiera operat techniczny pozytywnie zweryfikowany.

☉ Starosta Mrągowski
Nr przyjęcia operatu do zasobu
P. 2810. 2023. 1465 z dnia 16.11.2023

Pieczętka: GEODETA UPRAWNIONY
mgr inż. Marcin Nowociński
upr. nr. 20700
podpis nieczytelny

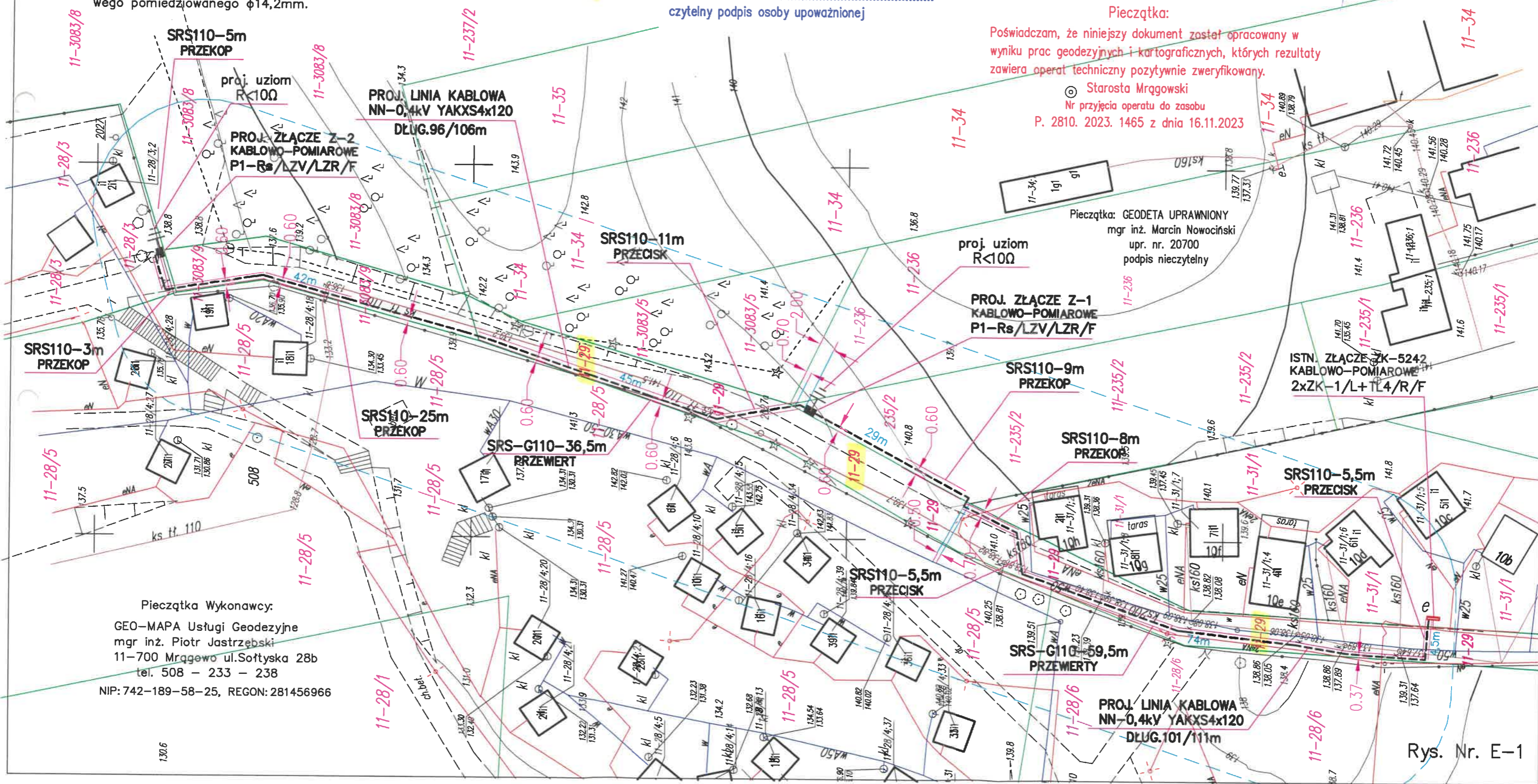

Pieczętka Wykonawcy:
GEO-MAPA Usługi Geodezyjne
mgr inż. Piotr Jastrzębski
11-700 Mrągowo ul. Softyska 28b
tel. 508 - 233 - 238
NIP: 742-189-58-25, REGON: 281456966