Załącznik Nr 2 do uchwały Nr XI/90/15
Rady Gminy Piecki z dnia 25 listopada 2015 r.
Załącznik Nr 2A do Uchwały Nr ...
Rady Gminy Piecki z dnia ...

STUDIUM UWARUNKOWAŃ I KIERUNKÓW ZAGOSPODAROWANIA PRZESTRZENNEGO GMINY PIECKI

KIERUNKI ROZWOJU
POLITYKA PRZESTRZENNA

SKALA 1:25000

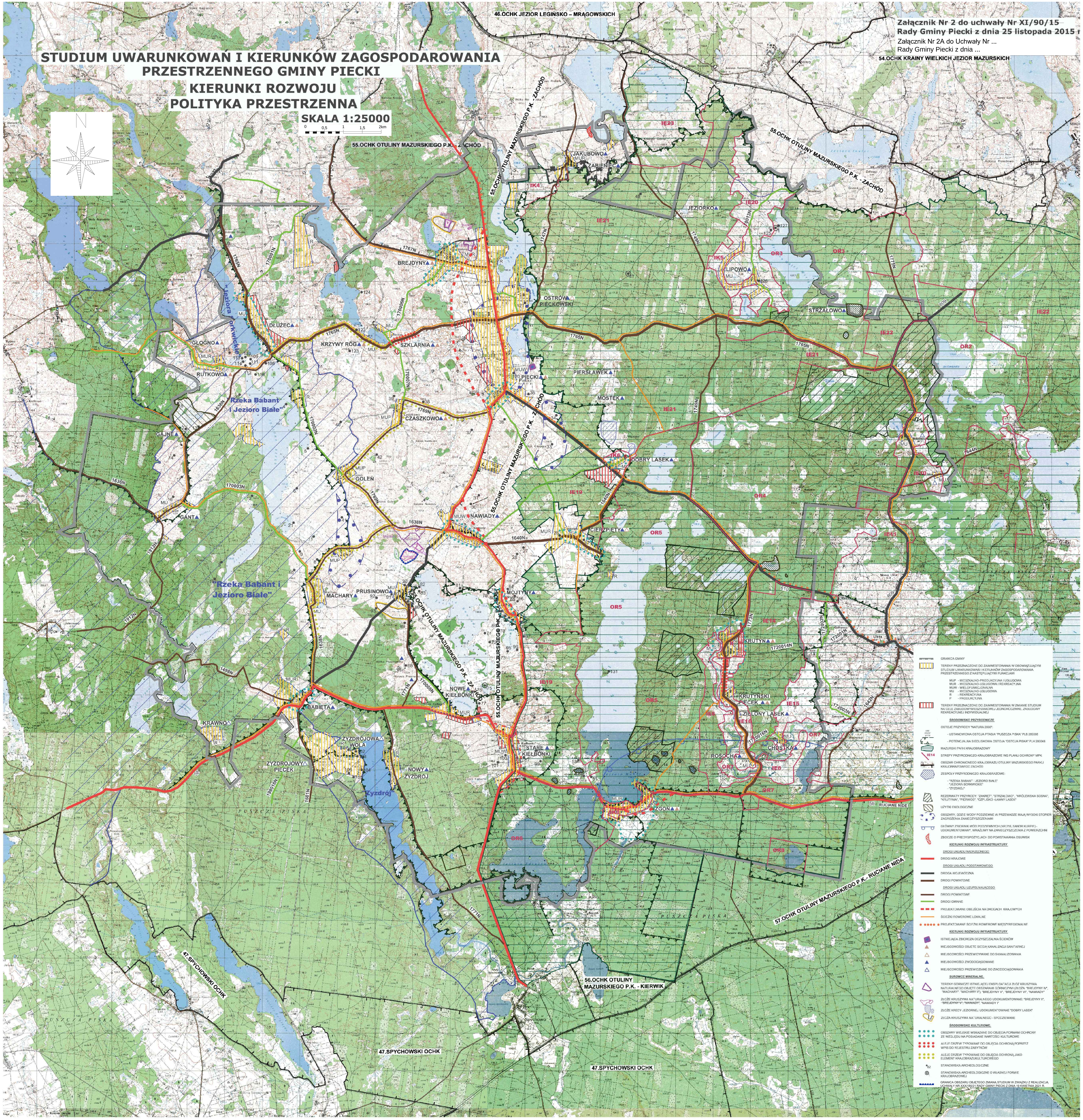

SKŁAD ZESPOŁU AUTORSKIEGO ZMIANY STUDIUM REALIZOWANEJ NA PODSTAWIE UCHWAŁY NR XXX/185/21 RADY GMINY PIECKI Z DNIA 19 KWIETNIA 2021 R. :

TERRA PLAN Pluski, ul. Pluszna 25 11-034 Stawiguda	AUTORZY OPRACOWANIA		SKALA 1 : 25 000
	GŁÓWNY PROJEKTANT	mgr inż. EMILIA GAŁUSZKA- WRONKA	DATA 11.2021
	PROJEKTANT	mgr inż. MACIEJ WRONKA	NR RYS. 2A
	PROJEKTANT	mgr inż. MARTA WITKOWSKA	

- TERENY ZWARTEJ ZABUDOWY NA OCHK

- TERENY ZWARTEJ ZABUDOWY NA ZESPOŁACH PRZYRODNICZO-KRAJOBRAZOWYCH